

COMUNE DI LA MORRA PIANO DI RECUPERO Frazione Rivalta – Borgo Garassini 67 Foglio 3 mappale 1622		
COMMITTENTE: BERRUTTI Silvio – Frazione Rivalta – Borgo Garassini 67/A – LA MORRA		
PROGETTO: Arch. DARIO CAVALLOTTO - via Roma 58 – Calamandrana (AT)		
OGGETTO: PROGETTO – PLANIMETRIE PROSPETTI E SEZIONI		
SCALA: 1:100 - 1:200	DATA: OTTOBRE 2013	TAVOLA 2
IL TECNICO:		

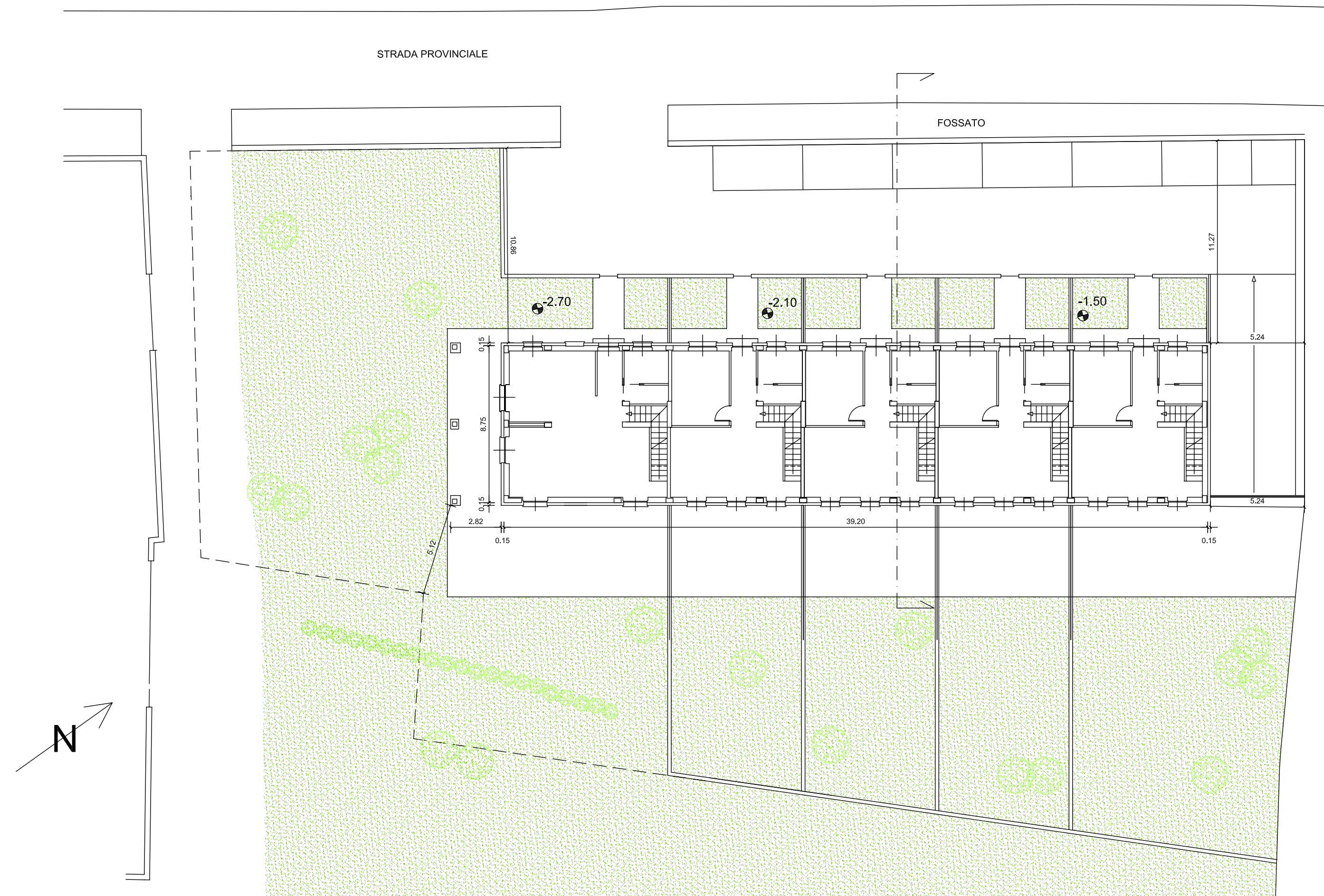

PLANIMETRIA scala 1:200

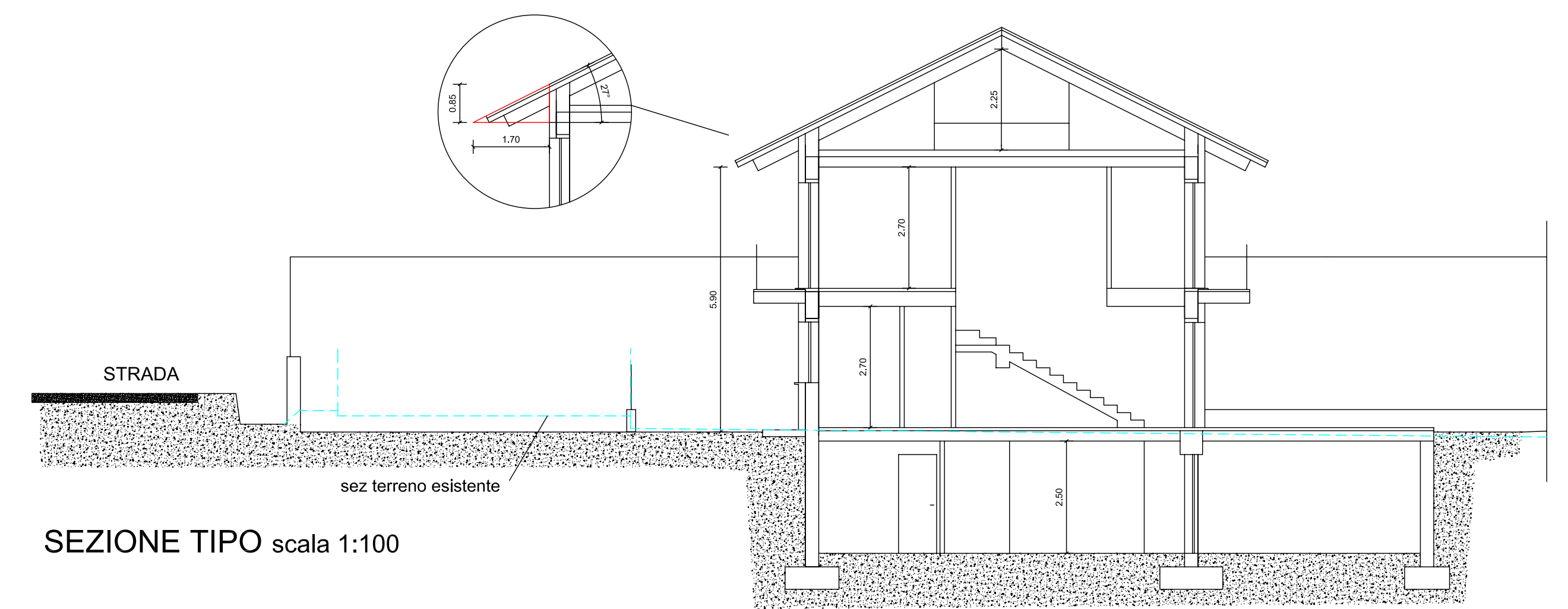

SEZIONE TIPO scala 1:100



PROSPETTO S.E. scala 1:100

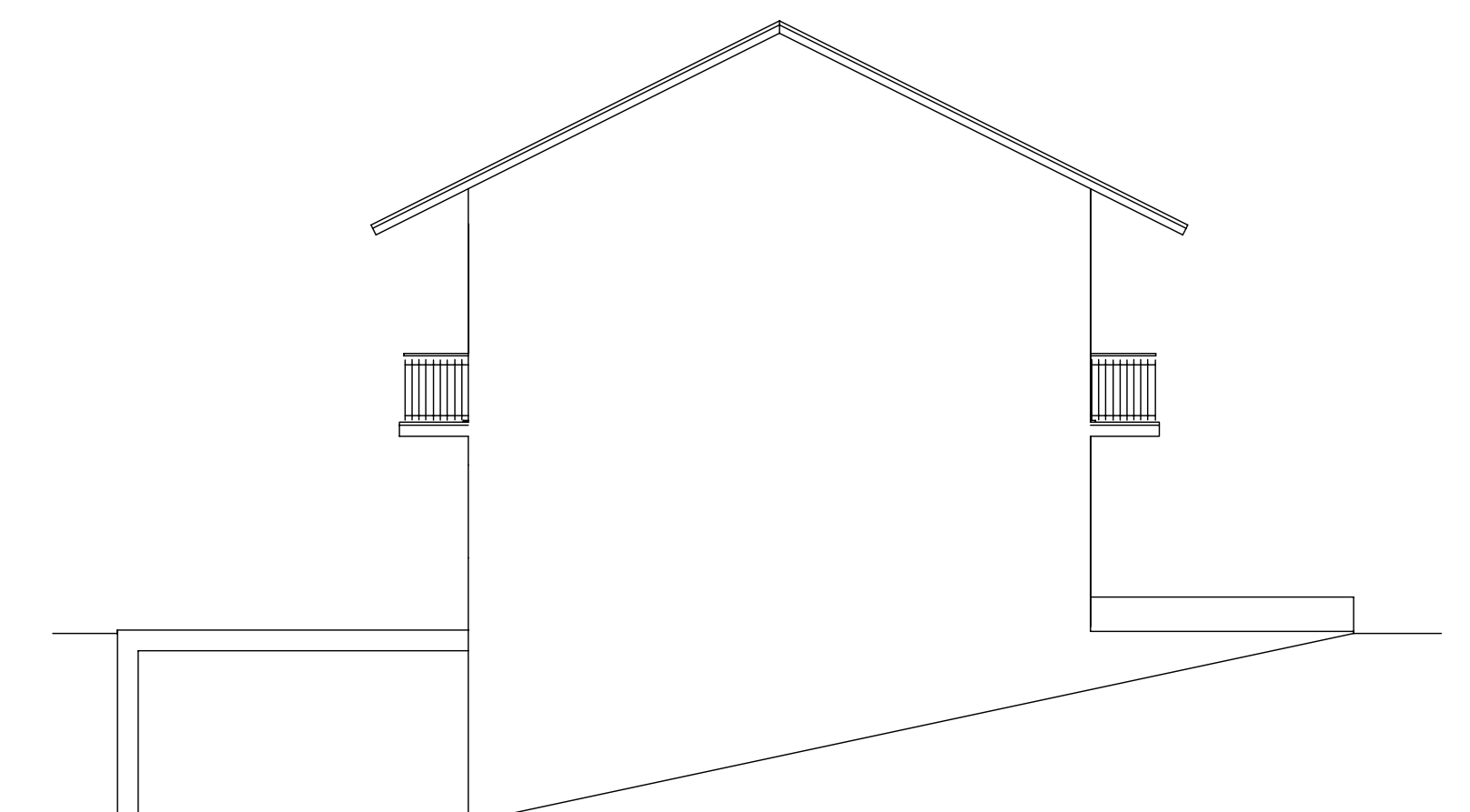

PROSPETTO N.O. scala 1:100



PROSPETTO N.E. scala 1:100



PROSPETTO S.O. scala 1:100

INSERIMENTO  
IN MAPPA

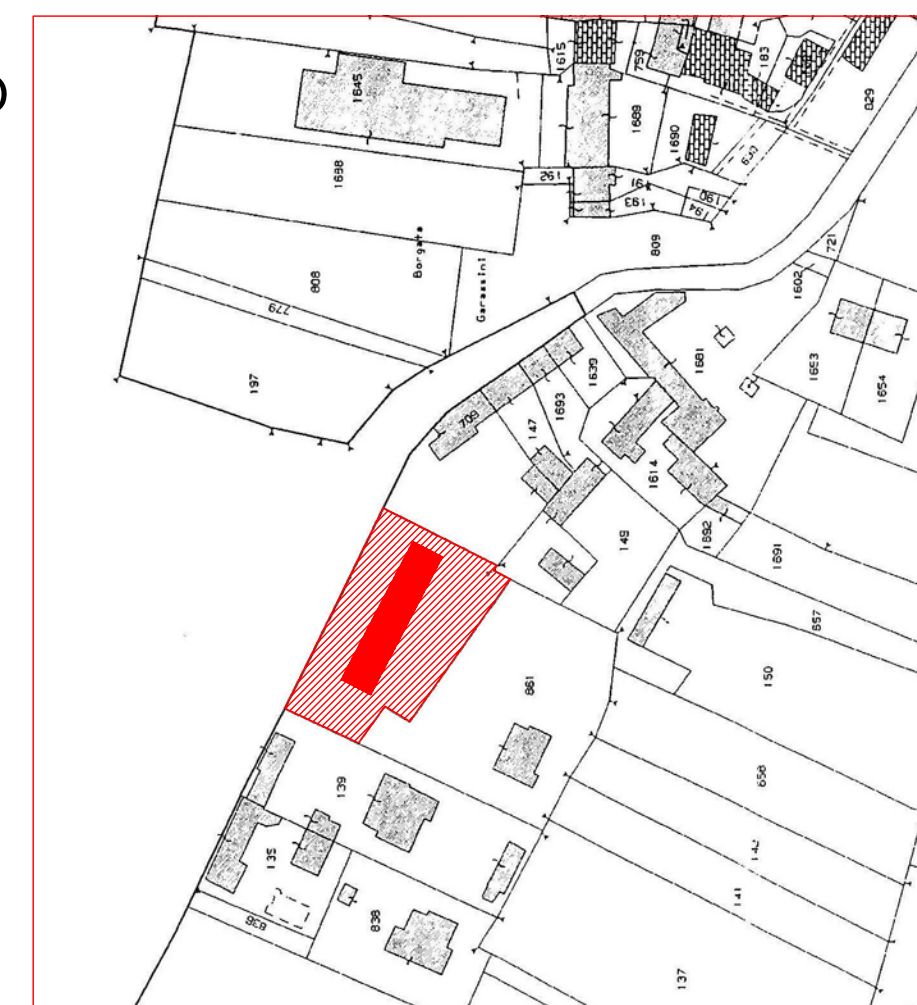

INSERIMENTO  
IN PRGC

